



PREFEITURA DE  
**APUCARANA**

Cuidando das pessoas  
Construindo o futuro

AUTARQUIA MUNICIPAL DE  
**EDUCAÇÃO**

# Cardápio de Abril



*Ana Clara Piccin*  
Ana C. P. de Oliveira  
Quadro Téc. Nutricionista  
CRN 8-13285

*Janaina Russo*  
Janaina Russo Marques  
Quadro Téc. Nutricionista  
CRN 8-5961

*Jacileide*  
Jacileide de O. Erick  
Quadro Téc. Nutricionista  
CRN 8-7434

*Patrícia de J. Souza*  
Patrícia de J. Souza  
Quadro Téc. Nutricionista  
CRN 8-4270



PREFEITURA DE  
**APUCARANA**

Cuidando das pessoas  
Construindo o futuro

AUTARQUIA MUNICIPAL DE  
**EDUCAÇÃO**



### CARDÁPIO ESCOLAR / PERÍODO VESPERTINO

**01 A 03 DE ABRIL DE 2026**

HORA	SEGUNDA	TERÇA	QUARTA (01)	QUINTA (02)	SEXTA (03)
14:30 Lanche da Tarde			Chá Pão com Manteiga Fruta	Macarrão a Bolonhesa Legumes Cozidos	Feriado

### CARDÁPIO ESCOLAR / PERÍODO VESPERTINO

**06 A 10 DE ABRIL DE 2026**

HORA	SEGUNDA (06)	TERÇA (07)	QUARTA (08)	QUINTA (09)	SEXTA (10)
14:30 Lanche da Tarde	Leite com Cacau Bolacha	Chá Pão com Peito de Frango Desfiado e Legumes	Leite com Cacau Pão com Manteiga Fruta	Macarrão Alho e Óleo Tirinhas Bovinas Grelhadas Legumes Cozidos	Leite com Cacau Bolo Caseiro de Fubá Fruta

Cardápio elaborado de acordo com as recomendações da Res. Nº 04 DE 26/02/2026 DO FNDE/MEC.  
Cardápio sujeito a alterações pelo setor de Alimentação Escolar.

Composição Nutricional do Cardápio (média da semana)					
Modalidade de Ensino / Faixa Etária	Energia ou VET	Carboidratos	Proteínas	Lipídeos	
1ª semana Ensino Fundamental - 6 a 10 anos	274,43 kcal	49,46 g	5,27 g	5,35 g	
2ª semana Ensino Fundamental - 6 a 10 anos	397,33 kcal	56,05 g	17,0 g	11,11 g	

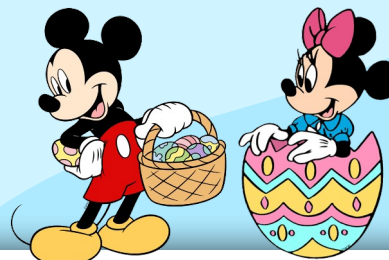

  
 Ana C. P. de Oliveira  
 Quadro Téc. Nutricionista  
 CRN 8-13285

  
 Bernadete C. Marques  
 Quadro Téc. Nutricionista  
 CRN 8-5961

  
 Jaqueline de O. Erick  
 Insp. T. Nutricionista  
 CRN 8-7434

  
 Patrícia de J. Souza  
 Quadro Téc. Nutricionista  
 CRN 8-4270





PREFEITURA DE  
**APUCARANA**

Cuidando das pessoas  
Construindo o futuro

AUTARQUIA MUNICIPAL DE  
**EDUCAÇÃO**

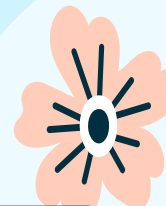

### CARDÁPIO ESCOLAR / PERÍODO VESPERTINO

13 A 17 DE ABRIL DE 2026

HORA	SEGUNDA (13)	TERÇA (14)	QUARTA (15)	QUINTA (16)	SEXTA (17)
14:30 Lanche da Tarde	Chá Pão com Manteiga	Chá Pão com Carne de Porco Desfiada e Legumes	Vitamina de Frutas Bolacha	Chá Pão com Ovo Mexido Fruta	Chá Torta Salgada de Legumes Fruta

### CARDÁPIO ESCOLAR / PERÍODO VESPERTINO

20 A 24 DE ABRIL DE 2026

HORA	SEGUNDA (20)	TERÇA (21)	QUARTA (22)	QUINTA (23)	SEXTA (24)
14:30 Lanche da Tarde	Recesso Escolar	Feriado	Leite com Cacau Bolacha	Canjiquinha com Frango Desfiado e Legumes	Arroz Doce Fruta

Cardápio elaborado de acordo com as recomendações da Res. Nº 04 DE 26/02/2026 DO FNDE/MEC.  
Cardápio sujeito a alterações pelo setor de Alimentação Escolar.

Composição Nutricional do Cardápio (média da semana)					
Modalidade de Ensino / Faixa Etária		Energia ou VET	Carboidratos	Proteínas	Lipídeos
3ª semana	Ensino Fundamental - 6 a 10 anos	333,81 kcal	50,01 g	10,67 g	10,30 g
4ª semana	Ensino Fundamental - 6 a 10 anos	306,31 kcal	42,0 g	18,82 g	6,84 g

  
 Ana C. P. de Oliveira  
 Quadro Téc. Nutricionista  
 CRN 8-13285

  
 Juliana C. Marques  
 Quadro Téc. Nutricionista  
 CRN 8-5961

  
 Jaqueline de O. Erick  
 Reg. T. Nutricionista  
 CRN 8-7434

  
 Patrícia de J. Souza  
 Quadro T. Nutricionista  
 CRN 8-4270

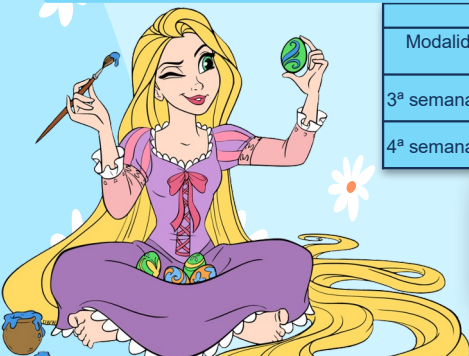

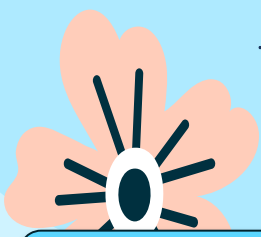

**CARDÁPIO ESCOLAR / PERÍODO VESPERTINO**  
**27 A 30 DE ABRIL DE 2026**

HORA	SEGUNDA (27)	TERÇA (28)	QUARTA (29)	QUINTA (30)	SEXTA
14:30 Lanche da Tarde	Chá Pão com Manteiga	Macarrão Ao Sugo Omelete de Forno Legumes Cozidos	Vitamina de Frutas Bolacha	Pão com Linguiça Assada e Legumes Cozidos Fruta	

Cardápio elaborado de acordo com as recomendações da Res. Nº 04 DE 26/02/2026 DO FNDE/MEC.  
Cardápio sujeito a alterações pelo setor de Alimentação Escolar.

Composição Nutricional do Cardápio (média da semana)					
Modalidade de Ensino / Faixa Etária		Energia ou VET	Carboidratos	Proteínas	Lípidos
5ª semana	Ensino Fundamental - 6 a 10 anos	322,84 kcal	38,74 g	8,38 g	14,09 g

  
 Ana C. P. de Oliveira  
 Quadro Téc. Nutricionista  
 CRN 8-13285

  
 Fernanda C. Marques  
 Quadro Téc. Nutricionista  
 CRN 8-5961

  
 Joaquina de O. Erick  
 Resp. Téc. Nutricionista  
 CRN 8-7434

  
 Patricia de J. Souza  
 Quadro Téc. Nutricionista  
 CRN 8-4270

