



PREFEITURA DE
APUCARANA

Cuidando das pessoas
Construindo o futuro

AUTARQUIA MUNICIPAL DE
EDUCAÇÃO

Cardápio de Abril



<i>Ana Clara Piccin</i>	<i>Janaina Russo</i>	<i>Jacieleide D. Erick</i>	<i>Patrícia de J. Souza</i>
Ana C. P. de Oliveira	Janaina Russo	Jacieleide de O. Erick	Patrícia de J. Souza
Quadro Téc. Nutricionista	Quadro Téc. Nutricionista	Quadro Téc. Nutricionista	Quadro Téc. Nutricionista
CRN 8-13285	CRN 8-5961	CRN 8-7434	CRN 8-4270

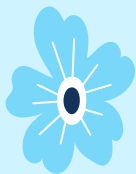

PREFEITURA DE
APUCARANA

Cuidando das pessoas
Construindo o futuro

AUTARQUIA MUNICIPAL DE
EDUCAÇÃO

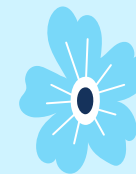

CARDÁPIO ESCOLAR / PERÍODO MATUTINO

01 A 03 DE ABRIL DE 2026

HORA	SEGUNDA	TERÇA	QUARTA (01)	QUINTA (02)	SEXTA (03)
10:00 Lanche da Manhã			Leite com Cacau Bolacha Fruta	Macarrão a Bolonhesa Legumes Cozidos	Feriado

CARDÁPIO ESCOLAR / PERÍODO MATUTINO

06 A 10 DE ABRIL DE 2026

HORA	SEGUNDA (06)	TERÇA (07)	QUARTA (08)	QUINTA (09)	SEXTA (10)
10:00 Lanche da Manhã	Chá Pão com Requeijão Caseiro	Chá Pão com Peito de Frango Desfiado e Legumes	Leite com Cacau Pão com Manteiga Fruta	Macarrão Alho e Óleo Tirinhas Bovinas Grelhadas Legumes Cozidos	Leite com Cacau Bolo Caseiro de Fubá Fruta

Cardápio elaborado de acordo com as recomendações da Res. Nº 04 DE 26/02/2026 DO FNDE/MEC.
Cardápio sujeito a alterações pelo setor de Alimentação Escolar.

Composição Nutricional do Cardápio (média da semana)					
Modalidade de Ensino / Faixa Etária	Energia ou VET	Carboidratos	Proteínas	Lipídeos	
1ª semana Ensino Fundamental - 6 a 10 anos	321,94 kcal	52,92 g	8,98 g	7,46 g	
2ª semana Ensino Fundamental - 6 a 10 anos	398,58 kcal	54,97 g	19,05 g	11,09 g	



Ana C. P. de Oliveira
 Quadro Téc. Nutricionista
 CRN 8-13285

Fernanda C. Marques
 Quadro Téc. Nutricionista
 CRN 8-5961

Jaqueline de O. Erick
 Resp. T. Nutricionista
 CRN 8-7434

Patricia de J. Souza
 Quadro Téc. Nutricionista
 CRN 8-4270





PREFEITURA DE
APUCARANA

Cuidando das pessoas
Construindo o futuro

AUTARQUIA MUNICIPAL DE
EDUCAÇÃO

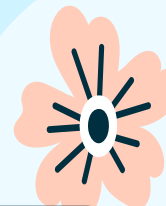

CARDÁPIO ESCOLAR / PERÍODO MATUTINO

13 A 17 DE ABRIL DE 2026

HORA	SEGUNDA (13)	TERÇA (14)	QUARTA (15)	QUINTA (16)	SEXTA (17)
10:00 Lanche da Manhã	Leite com Cacau Bolacha	Chá Pão com Carne de Porco Desfiada e Legumes	Vitamina de Frutas Bolacha	Chá Pão com Ovo Mexido Fruta	Chá Torta Salgada de Legumes Fruta

CARDÁPIO ESCOLAR / PERÍODO MATUTINO

20 A 24 DE ABRIL DE 2026

HORA	SEGUNDA (20)	TERÇA (21)	QUARTA (22)	QUINTA (23)	SEXTA (24)
10:00 Lanche da Manhã	Recesso Escolar	Feriado	Chá Pão com Manteiga	Canjiquinha com Frango Desfiado e Legumes	Arroz Doce Fruta

Cardápio elaborado de acordo com as recomendações da Res. Nº 04 DE 26/02/2026 DO FNDE/MEC.
Cardápio sujeito a alterações pelo setor de Alimentação Escolar.

Composição Nutricional do Cardápio (média da semana)					
Modalidade de Ensino / Faixa Etária		Energia ou VET	Carboidratos	Proteínas	Lipídeos
3ª semana	Ensino Fundamental - 6 a 10 anos	344,25 kcal	49,38 g	12,15 g	11,15 g
4ª semana	Ensino Fundamental - 6 a 10 anos	296,63 kcal	39,69 g	16,35 g	5,43 g

Ana Clara Pican
Ana C. P. de Oliveira
Quadro Téc. Nutricionista
CRN 8-13285

Marcelo Marques
Marcelo Marques
Quadro Téc. Nutricionista
CRN 8-5961

Jaqueline de O. Erick
Jaqueline de O. Erick
Res. T. Nutricionista
CRN 8-7434

Patrícia de J. Souza
Patrícia de J. Souza
Quadro T. Nutricionista
CRN 8-4270

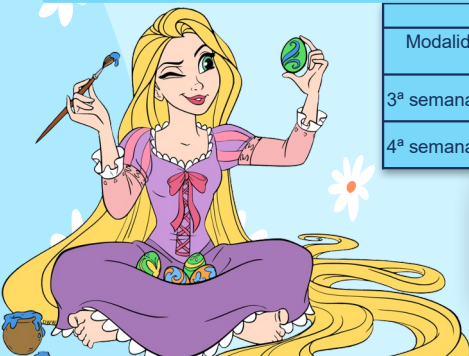

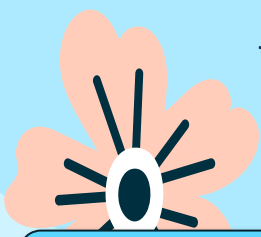

CARDÁPIO ESCOLAR / PERÍODO MATUTINO
27 A 30 DE ABRIL DE 2026

HORA	SEGUNDA (27)	TERÇA (28)	QUARTA (29)	QUINTA (30)	SEXTA
10:00 Lanche da Manhã	Leite com Cacau Bolacha	Macarrão Ao Sugo Omelete de Forno Legumes Cozidos	Leite com Cacau Pão com Manteiga Fruta	Pão com Linguíça Assada e Legumes Cozidos	

Cardápio elaborado de acordo com as recomendações da Res. Nº 04 DE 26/02/2026 DO FNDE/MEC.
Cardápio sujeito a alterações pelo setor de Alimentação Escolar.

Composição Nutricional do Cardápio (média da semana)					
Modalidade de Ensino / Faixa Etária		Energia ou VET	Carboidratos	Proteínas	Lípidos
5ª semana	Ensino Fundamental - 6 a 10 anos	375,34 kcal	44,01 g	11,09 g	16,59 g

 Ana C. P. de Oliveira
 Quadro Téc. Nutricionista
 CRN 8-13285

 Fernanda C. Marques
 Quadro Téc. Nutricionista
 CRN 8-5961

 Joaquina de O. Erick
 Resp. Téc. Nutricionista
 CRN 8-7434

 Patricia de J. Souza
 Quadro Téc. Nutricionista
 CRN 8-4270

